

Nevada's Definition of Family Engagement

Family engagement is a shared responsibility between schools, families, and communities where all receive equitable access to tools and supports needed to successfully work together toward the development of children and youth for college, career, and lifelong learning.

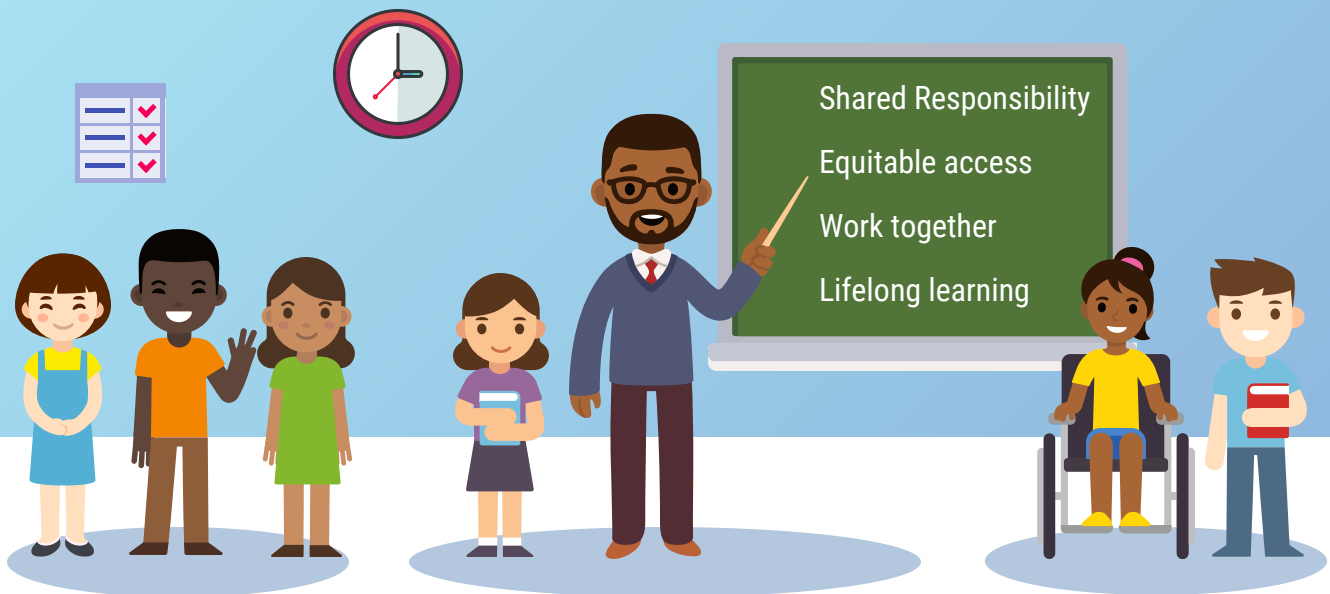

Informed by Nevada families, educators, and community members

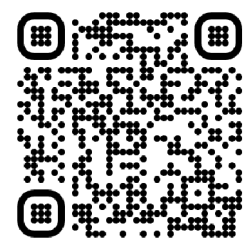

Scan the QR code for family and community resources

La definición de participación familiar de Nevada

La participación familiar es una responsabilidad compartida entre las escuelas, las familias y las comunidades donde todos reciben acceso equitativo a los apoyos y los recursos necesarios para trabajar juntos con éxito en el desarrollo de los niños y los jóvenes para la universidad, la carrera y el aprendizaje de por vida.



Informado por familias, educadores y comunidades de Nevada

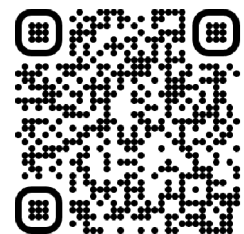

Escanee para recursos familiares y comunitarios